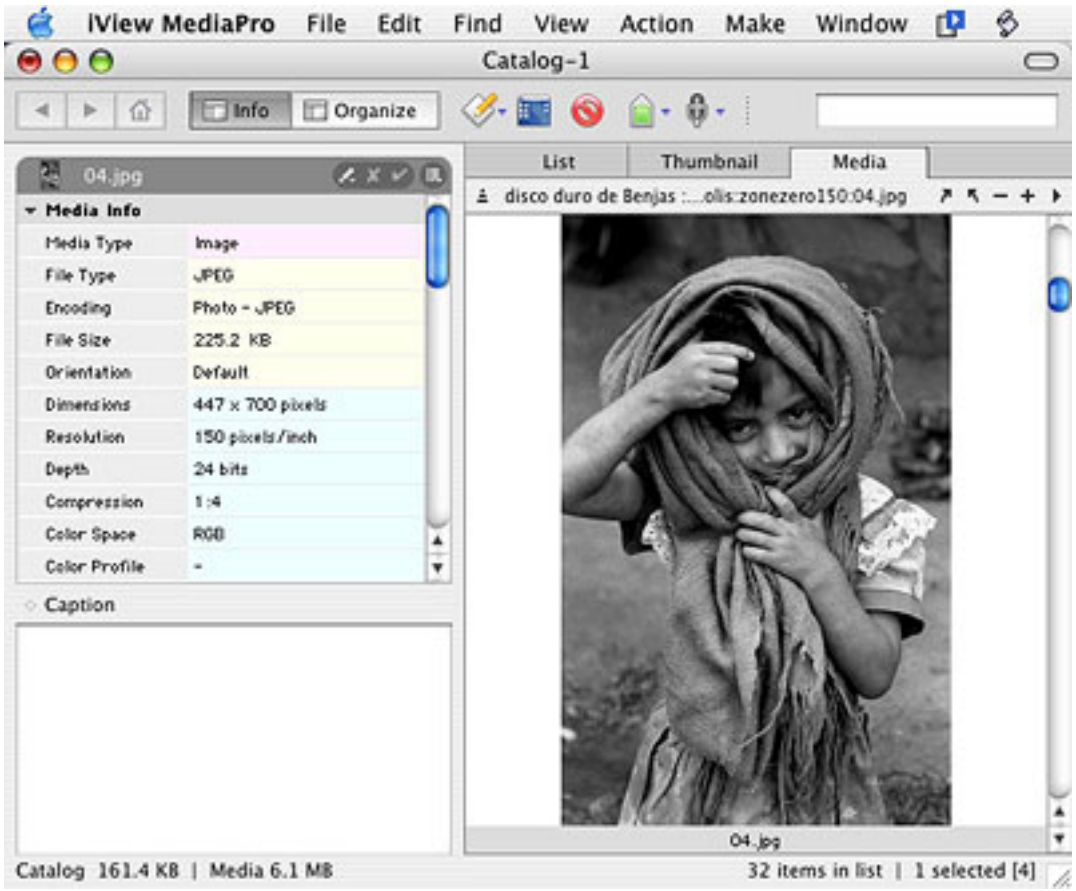
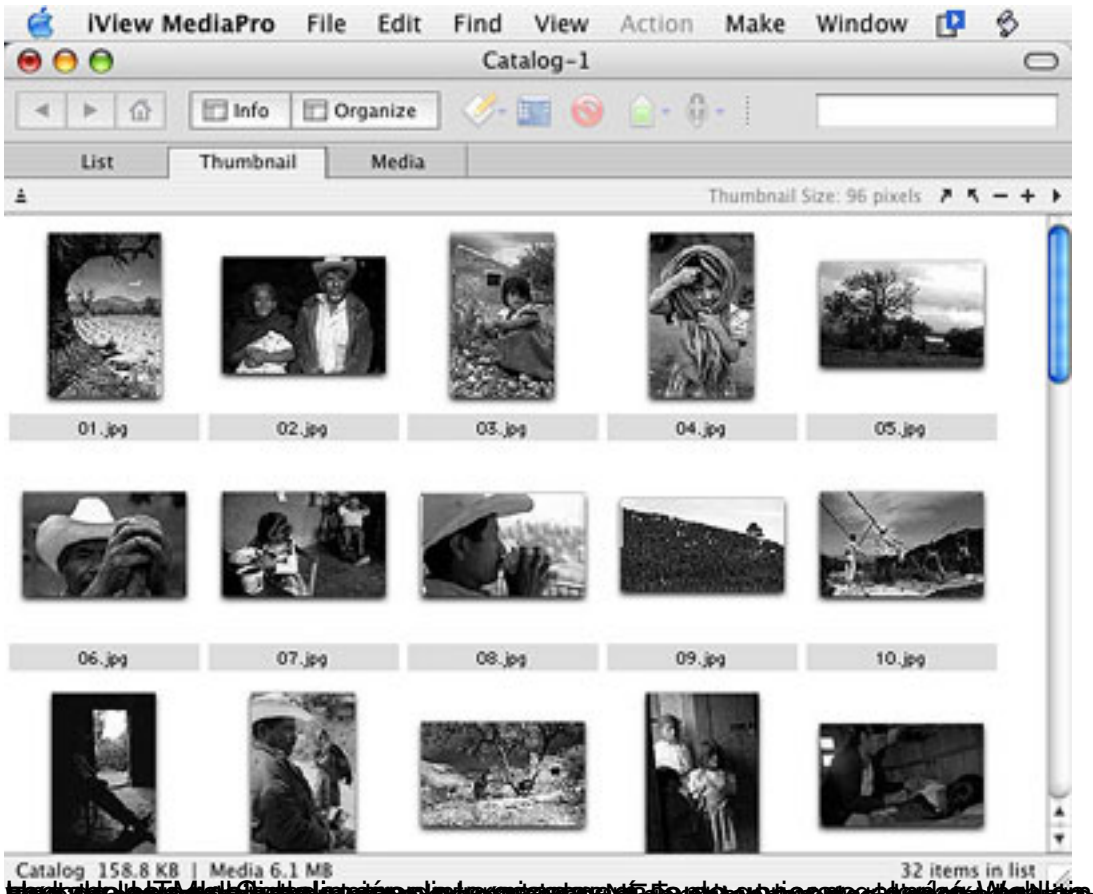
iView media es un programa con el que se realizan catálogos para ayudarte a ordenar y encontrar archivos de una manera sencilla; está diseñado para fotógrafos, cineastas o músicos que trabajen con mucho material.

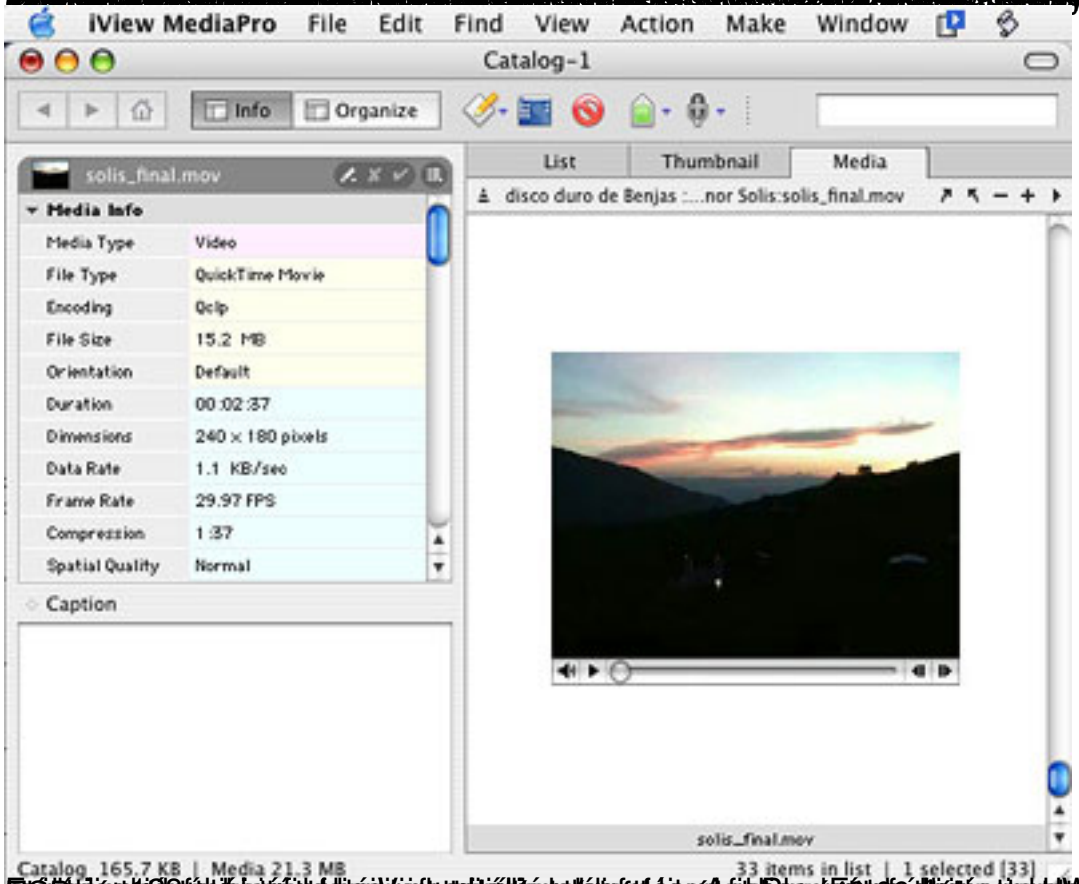
iView media tiene la capacidad de manejar hasta 8,000 archivos por catálogo en su versión regular. Su uso es muy sencillo, pues sólo hay que jalar él o los fólderes que contienen los archivos a una ventana en donde las imágenes, videos o audios aparecen ya sea en lista, como íconos, o uno por uno. Las imágenes se pueden ver hasta en un 2000% y los archivos de sonido o video con un solo clic comienzan a correr.


iView MediaPro File Edit Find View Action Make Window
Catalog-1
Info Organize
04.jpg
Media Info
Media Type Image
File Type JPEG
Encoding Photo - JPEG
File Size 225.2 KB
Orientation Default
Dimensions 447 x 700 pixels
Resolution 150 pixels/inch
Depth 24 bits
Compression 1:4
Color Space RGB
Color Profile -
Caption
List Thumbnail Media
disco duro de Benjas :...olis:zonezero150:04.jpg
04.jpg
Catalog 161.4 KB | Media 6.1 MB
32 items in list | 1 selected [4]


iView MediaPro File Edit Find View Action Make Window
Catalog-1
Info Organize
List Thumbnail Media
disco duro de Benjas :+DE L...nor Solis:zonezero150:04.jpg
447x700 @ 51% | 225.2KB | JPEG
04.jpg
Catalog 161.4 KB | Media 6.1 MB
32 items in list | 1 selected [4]

[illegible] [illegible] [illegible] [





http://www.zonezero.com/magazine/articles/iviewmedia/iviewsp.html